Funkversorgung TETRA Nord 2024
Region Kiel

TETRA Nord Digitalfunknetz für Sprache und Daten. Zugelassen durch die BNETZA zum öffentlichen TETRA Netz. Netzdienste und Leistungsmerkmale gemäß technischer Normierung nach ETSI (Europäisches Institut für technische Standards in der Nachrichtentechnik – TETRA 25 KHz)

Theoretische Prädiktion (Freifeldversorgung), Abweichung in der Praxis möglich.

Netzinhaber und Netzbetrieb durch:

AMV Funktechnik Handels GmbH
Oskar-Schulze-Straße 7
Gewerbegebiet Bremer Kreuz
28832 Achim bei Bremen

Telefon 0421 4899 760
Telefax 0421 4899 76 260

Kontakte@AMV-Funktechnik.de
www.AMV-Funktechnik.de

Status 04.01.2024, Änderung vorbehalten
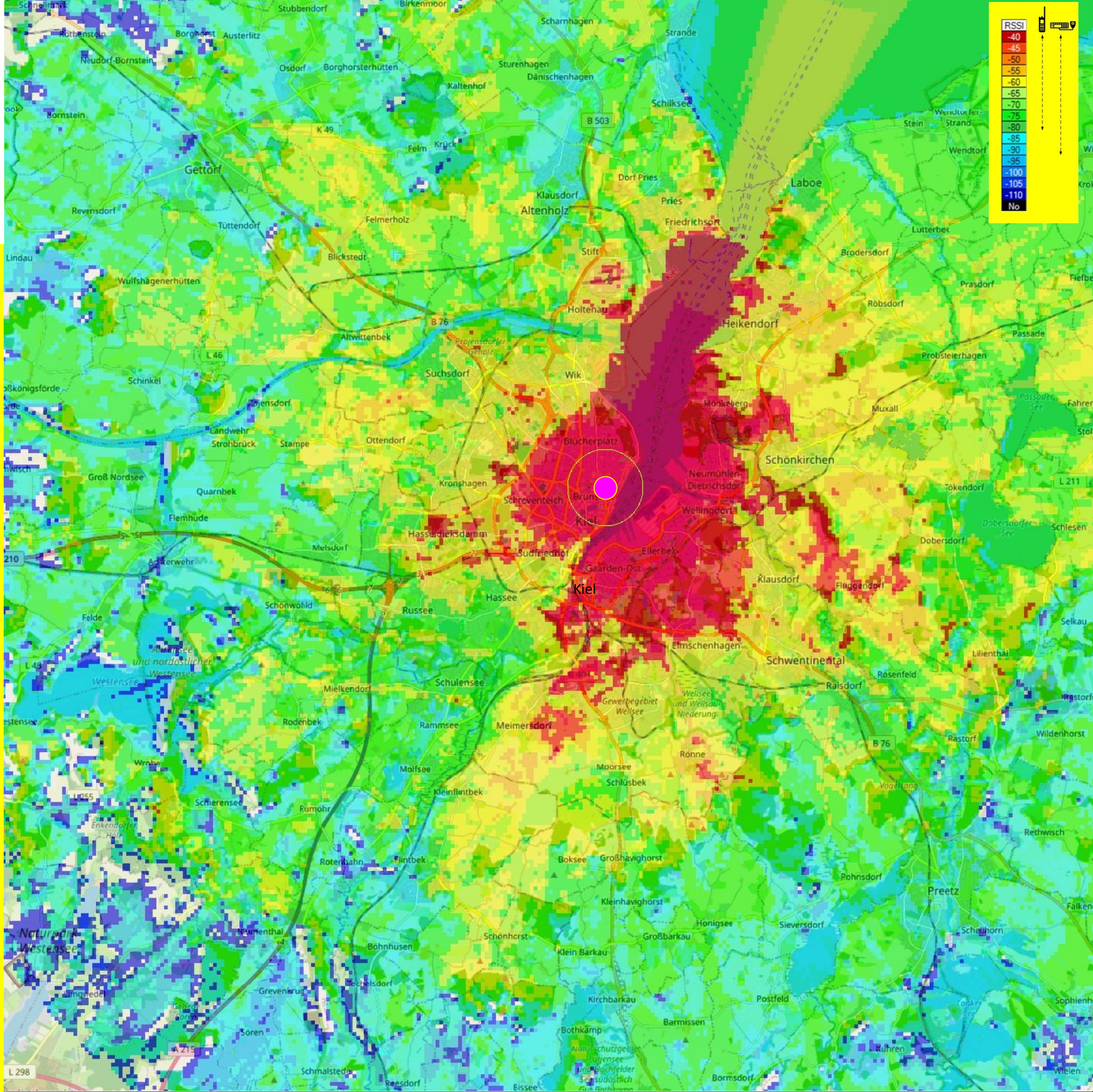
● Zur Zeit im Aufbau